

# JORNAL AMPE

BRUSQUE . SC

EDIÇÃO OUTUBRO / 2019



{PREVIEW INVERNO}

**Confira as principais  
tendências do  
Inverno 2020**

8e9

## Novembro é o mês da 51ª Pronegocio

O Inverno 2020 ainda está distante, entretanto para lojistas de todo o país o mês de novembro é a hora certa para adquirir os principais produtos da estação. Para isso, de 4 a 6 de novembro, o destino certo é a cidade de Brusque, com a realização da 51ª Pronegocio, a maior rodada de confecção do país, realizada pela Associação das Micro e Pequenas Empresas de Brusque e Região (AmpeBr), em parceria com o Sebrae/SC, e que apresentará as principais tendências do Inverno 2020. O evento desta vez será realizado no clube Santos Dumont, e contará com a participação de cem segmentos de empresas de confecção da região de Brusque e de todo o Estado de Santa Catarina. Saiba mais.

4 a 5

{NUCERVARTE}

**Núcleo de Cervejeiros  
participa do Desfile de  
Abertura da 34ª Fenarrecos**

3

{COMITIVA CATARINENSE}

**AmpeBr participa de homenagem  
às micro e pequenas empresas  
em Brasília**

6 e 7

**CURSO PRESENCIAL**  
Como contratar, treinar e dirigir  
equipes de  
**REPRESENTANTES  
COMERCIAIS**

**CASAGRANDE**  
CONSULTORIA EM VENDAS  
DESDE 1987

+55 47 99192 7628  
[www.casagrandeconsultores.com.br](http://www.casagrandeconsultores.com.br)

**Sicredi**

**Brusque**  
Rua Rodrigues Alves, 247 - Centro  
F 47. 3355-4044  
Rua Martin Luther, 735 - Centro (Angeloni)  
F 47. 3251-7100  
sicredi.com.br



Rua Libério Benvenutti, 58  
Bairro: Santa Terezinha  
Brusque - SC - 3350-1333 ou 3255-7172

{SERVIÇOS}

PALESTRAS SEBRAE

Com o objetivo de informar e esclarecer, a AmpeBr juntamente com o Sebrae/SC promove palestras gratuitas para seus associados.

MISSÕES

Através do Sebrae/APL são organizadas missões para feiras e eventos nacionais e internacionais como Senac Moda, Fit, Fenatec, entre outros.

IMPRENSA

Divulgação para os veículos de comunicação das ações desenvolvidas pela AmpeBr e repasse de informações adicionais sobre marketing, publicidade e propaganda.

ESTÚDIO FASHION

Através do Centro de Pesquisa e Desenvolvimento de Moda (CPDM) a AmpeBr presta serviços na área de estilismo, gradação, encaixe, risco, peça piloto e desenvolvimento de coleções.

CONSÓRCIO DE EXPORTAÇÃO

Assessorar as micro e pequenas empresas associadas no processo de exportação e importação, para que tenham condições de trabalhar efetivamente com o mercado externo.

PRONEGÓCIO

Rodada de negócios em diversos segmentos com a captação de novos clientes e a reposição de produtos para grandes redes de lojas de todo o país.

ASSESSORIA JURÍDICA

Com escritório de advocacia para auxiliar nas questões jurídicas, cobranças, questões trabalhistas em diversos setores.

JORNAL DA AMPE

Jornal mensal produzido pela AmpeBr que traz notícias e informações das ações promovidas pela Associação, recados, dicas, benefícios, serviços de utilidade aos associados.

{DIRETORIA DA AMPEBR}

DIRETORIA EXECUTIVA

**Presidente:** Ademir José Jorge  
**Vice-presidente:** Mauro Schoening  
**1º Secretário:** Irajá Trindade  
**2º Secretário:** Iosmir Emerim Alves  
**1º Tesoureiro:** Aderbal Montibeller  
**2º Tesoureiro:** Aparecida Leite  
**Diretor da Pronta Entrega:** Luiz C. Rosin  
**Diretor da Indústria e Marketing:** André Gabriel Da Silva  
**Diretor da Exportação:** Marco Antonio Ebele  
**Diretor de Núcleos:** João Paulo Dallagnoli  
**Diretor Administrativo:** Vicentina Genghini

CONSELHO DELIBERATIVO

**Presidente:** Francisco de Assis Maffezzoli  
**Vice-Presidente:** Sandra Neli Werner  
**Secretário:** Alzira Darós  
**Conselheiro:** Wilson Pedro Bernardi  
**Conselheiro:** Wolfgang Kurt Busching  
**Suplentes:** Pierre Grotti  
Ivan Eduardo Cervi  
Neide Marisa Feuzer Dalsenter

CONSELHO FISCAL

**Presidente:** Silvio Cesar Gonçalves  
**Conselheiro:** José Augusto Guireli  
**Conselheiro:** Carlos Alberto Grão Velloso  
**Suplentes:** Francisco Carlos Lussolli  
Paulo Roberto Lemos  
Ivete de Fátima Zanetti Hartmann Menzel

{EXPEDIENTE}

MATÉRIAS, FOTOS E PLANEJAMENTO GRÁFICO:

Ideia Comunicação Corporativa  
Carina Machado (Jornalista), Taiana Eberle (Jornalista),  
e Guédria Baron Motta (Jornalista)  
Periodicidade Mensal - 1.000 exemplares

ANÚNCIOS, DÚVIDAS E SUGESTÕES

(47) 3351-3811  
www.ampebrusque.com.br

COLUNA JURÍDICA

Dano Moral na Reforma Trabalhista

Não é tema recente que diversas ações trabalhistas em face da empresa buscam não só verbas trabalhistas, como, adicionalmente, dano moral por diversas alegações variadas. O tema sempre foi tratado como subsidiário e buscava-se lastro por analogia utilizando-se do Código Civil, porém, a Reforma Trabalhista trouxe o tema do Dano Moral, tratado como “Dano Extrapatrimonial” para dentro da CLT, disposto nos artigos 223-A e seguintes. Dentre as inovações trazidas verifica-se que foram listados os “bens” morais tutelados, como: A honra; A imagem; A intimidade; A autoestima; A sexualidade; A saúde; A marca; O nome, O segredo empresarial; etc. Veja-se que o instituto foi trazido tanto para a proteção do empregado como também para a proteção da empresa. Outro ponto positivo trazido é um rol de considerações que o juiz deve tomar para avaliar o valor do dano moral, como: A intensidade do sofrimento ou da humilhação; A possibilidade de superação física ou psicológica; O grau de dolo ou culpa; O grau de publicidade da ofensa, etc. Percebe-se que, foi dada uma significativa importância ao modo que ocorreu o dano, devendo ser verificada a extensão, sofrimento e até a se o agente ofensor teve a real intenção de causar o dano (dolo ou culpa). Por fim, outro ponto trazido e que tem gerado grande polêmica no meio jurídico são parâmetros pré-estabelecidos conforme a ofensa causada, sendo: Ofensa de natureza leve, até três vezes o último salário contratual do ofendido; Natureza média, até cinco vezes o último salário; Natureza grave, até vinte vezes o último salário; Natureza gravíssima, até cinquenta vezes o último salário. Destaca-se que se o ofendido for pessoa jurídica, a indenização será fixada com observância dos mesmos parâmetros estabelecidos, porém a base será sobre o salário do ofensor. Portanto, conclui-se que o tema do Dano Moral foi devidamente trazido e abarcado pela legislação trabalhista com a Reforma, traçando parâmetros para as condenações tanto em face da empresa, quanto em face do empregado, melhorando a eficiência e segurança da justiça.

FIQUE POR DENTRO

A AmpeBr oferece a seus associados os serviços do Departamento Jurídico da entidade, para o esclarecimento desse e de demais assuntos. O atendimento presencial acontece todas as terças e sextas-feiras, das 13h30 às 17h30 e pode ser agendado na AmpeBr através do telefone: (47) 3351-3811 ou e-mail juridico@ampebrusque.com.br.



## Núcleo de Cervejeiros Artesanais da entidade fez a distribuição de chope especial para o público do evento

A Associação das Micro e Pequenas Empresas de Brusque e Região (AmpeBr) participou na tarde do dia 10 de outubro do Desfile de Abertura da 34ª Fenarreco – Festa Nacional do Marreco. Na oportunidade, além de associados da entidade, os integrantes do Núcleo de Cervejeiros Artesanais da AmpeBr (Nucervarte) marcaram a presença no evento, onde realizaram a distribuição de 100 litros de chope artesanal para o público, ao longo da avenida Cônsul Carlos Renaux.

Esta foi a primeira vez que o Núcleo marcou presença no desfile. “Participar da Fenarreco é um grande feito. É uma festa gastronômica, com muito chope e cerveja artesanal, e não poderíamos estar de fora desse evento, mostrando aos brusquenses e turistas o que produzimos. O Núcleo existe há três anos, já era um desejo desfilar e tivemos o apoio da AmpeBr e a participação de demais associados da entidade nesta edição. Além disso, os nucleados prepararam uma cerveja especial para ser distribuída”, declarou o coordenador do Núcleo, Cícero Klas.

Na oportunidade o presidente da AmpeBr, Ademir José Jorge, também falou sobre a participação da entidade em uma



O Desfile de Abertura da 34ª Fenarreco contou com a participação do Núcleo de Cervejeiros e também de associados da AmpeBr

# AmpeBr participa do Desfile de Abertura da 34ª Fenarreco

festa que integra moradores de Brusque e região e celebra as tradições germânicas. “É uma festa muito bonita da cidade, onde várias empresas e instituições participam. A ideia veio do próprio Núcleo, tivemos a presença de associados da entidade e foi muito bacana. Sem dúvida, ter a presença da AmpeBr no Desfile da Fenarreco foi muito bom, em mostrar ao público presente que apoiamos eventos que enaltecem a cultura da nossa cidade”, comentou.

## EXPECTATIVAS PARA 2020

De acordo com o coordenador do Núcleo, para 2020 uma das metas do

grupo é a participação na própria Fenarreco, por meio da Cooperativa Cervejeira Sulbrasil (Cocersul). “A Cooperativa ainda não está presente como fornecedora da festa, mas pretendemos nos organizarmos, se tudo der certo, para ano que vem. A Cooperativa é apoiadora do sistema cervejeiro artesanal e estamos trabalhando

**Sem dúvida, ter a presença da AmpeBr no Desfile da Fenarreco foi muito bom, em mostrar ao público presente que apoiamos eventos que enaltecem a cultura da nossa cidade**

**ADEMIR JOSÉ JORGE**  
presidente da AmpeBr

cada vez mais, para que esses produtores caseiros se formalizem e possam ter condições de ter suas cervejas para vender”, comentou Klas.

Além disso, em 2020 também inicia uma nova programação do Núcleo para os Cursos de Cervejeiro Iniciante, realizados ao longo do ano e que cada vez mais têm ganhado adeptos.



O Núcleo produziu uma cerveja especial para o evento: ao todo foram 100 litros, distribuídos ao público ao longo da avenida Cônsul Carlos Renaux

## SAIBA MAIS

Criado em março de 2017, o Núcleo de Cervejeiros Artesanais de Brusque e Região (Nucervarte) tem como objetivo é

estimular a produção artesanal da cerveja através do associativismo, buscando maior conhecimento e soluções para que a atividade esteja em constante evolução.

**hirlogs**

Telefone: 47 3355.3141  
WhatsApp: 47 9200.5363  
comercial@hirlogs.com.br





Mesmo sendo uma rodada menor do que as outras três edições da Pronegócio, realizadas ao longo do ano, as expectativas da entidade são as melhores para esta edição do evento

# Novembro é o mês da 51ª Pronegócio

**Preview de Inverno 2020 acontece no Clube Santos Dumont, dias 4, 5 e 6 de novembro**

O Inverno 2020 ainda está distante, entretanto para lojistas de todo o país o mês de novembro é a hora certa para adquirir os principais produtos da estação. Para isso, de 4 a 6 de novembro, o destino certo é a cidade de Brusque, com a realização da 51ª Pronegócio, a maior rodada de confecção do país, realizada

pela Associação das Micro e Pequenas Empresas de Brusque e Região (Ampe-Br), em parceria com o Sebrae/SC, e que apresentará as principais tendências do Inverno 2020.

O evento desta vez será realizado no Clube Santos Dumont e contará com a participação de cem segmentos de empresas de confecção da região de Brusque e de todo o Estado de Santa Catari-

**PR**  
**Pedra Rosa**  
comercialpedrarosa@gmail.com  
**(47) 3354-1430**

**Mulher Única**  
Curves e Plus Size  
☎ (47) 3355-5502  
☎ (47) 99222-3529  
comercial@mulherunica.com.br  
www.mulherunica.com.br



O showroom da 51ª Pronegócio contará com as principais peças das coleções dos segmentos participantes desta edição, bem como com as principais tendências do Inverno 2020





O Clube Santos Dumont será novamente palco da edição de Preview de Inverno da Pronegócios

na, que irão apresentar seus produtos do setor feminino, masculino e infantil.

Mesmo sendo uma rodada menor do que as outras três edições da Pronegócios, realizadas ao longo do ano, as expectativas da entidade são as melhores, já que 150 compradores de diversas partes do país já confirmaram a presença no evento. “Estamos muito felizes com a realização de mais uma Pronegócios, que será a última de 2019. Esta rodada foi criada, pois algumas empresas compradoras já querem ter no início do ano os

produtos para o inverno em suas lojas, e por conta dessa procura temos certeza que será mais uma edição de sucesso, onde oferecermos aos clientes de todo o Brasil a oportunidade de antecipar seus pedidos”, declara o presidente da Ampe-Br, Ademir José Jorge.

### ESTRUTURA

A 51ª Pronegócios contará com a mesma estrutura e layout da rodada realizada no mês de novembro de 2018, bem como com um showroom com

as principais peças das coleções dos segmentos, boxes para negociações e software único, que garante agilidade nos agendamentos e atendimentos aos clientes. Na oportunidade, os lojistas que participarem da 51ª Pronegócios poderão negociar as coleções diretamente com as empresas fornecedoras, garantindo as principais tendências do Inverno 2020 às suas redes de lojas, de forma antecipada.

### MOMENTO ESPECIAL

Mesmo sem a realização do tradicional Desfile de Moda, a 51ª Pronegócios terá um momento especial para os compradores e fabricantes presente no evento, com a realização do ‘Happy Hour’ da rodada, que acontece na terça-feira, 5 de novembro, no

próprio clube Santos Dumont. Na oportunidade os participantes poderão degustar algumas das cervejas artesanais produzidas pelo Núcleo de Cervejeiros Artesanais de Brusque e Região (Nucervarte) e participar de um momento de confraternização.

### SERVIÇO

#### 51ª Pronegócios

- Preview Inverno 2020
- De 4 a 6 de novembro
- No Clube Santos Dumont (rua Luiz Gonzaga Werner, nº 70)
- Brusque (SC)
- Mais informações: (47) 3351-3811
- Realização: AmpeBr e Sebrae/SC.

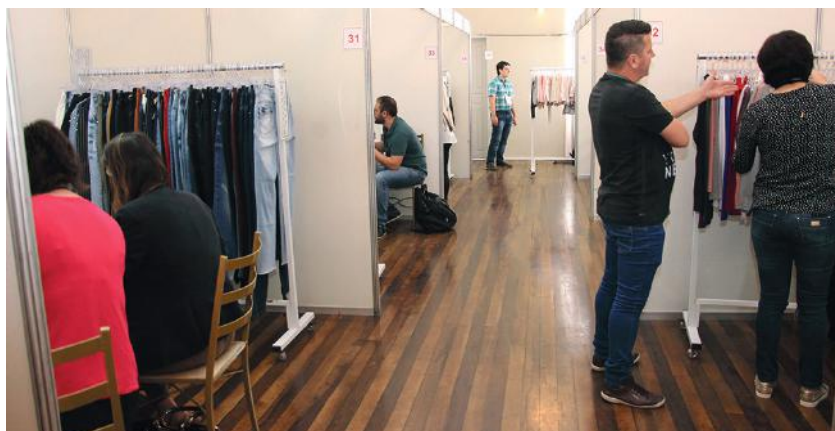

Clientes de todo o país poderão contar com a mesma estrutura e layout da rodada realizada no mês de novembro de 2018



# AmpeBr participa de homenagem às micro e pequenas empresas em Brasília



Os diretores da AmpeBr, junto com representantes da Fampesc e da Fecomércio/SC, na Câmara dos Deputados, em Brasília

***Diretores da entidade participaram de demais reuniões e visitas a entidades na programação***

O presidente da Associação das Micro e Pequenas Empresas de Brusque e Região (AmpeBr), Ademir José Jorge, e os diretores da entidade, Luiz Carlos Rossin e Francisco Maffezzoli, estiveram nos

dias 8 e 9 de outubro em Brasília, onde integraram a comitiva catarinense da Federação das Associações das Micro e Pequenas Empresas de Santa Catarina (Fampesc).

Na oportunidade eles estiveram na Câmara dos Deputados, no Plenário Ulysses Guimarães, onde foi realizada uma homenagem às micro e pequenas empresas, com representantes de fede-





“

**Sem dúvida  
foram eventos  
e visitas muito  
importantes  
nacionalmente e  
mais uma vez a  
AmpeBr esteve  
presente**

**ADEMIR JOSÉ  
JORGE**

”

rações de todo o país. “Foi uma homenagem muito bonita e justa pelo que vem fazendo a micro e pequena empresa em todo o Brasil”, comentou Ademir.

Na oportunidade a comitiva também foi recebida pelo senador Jorginho Mello, em seu gabinete, em uma reunião junto ao presidente do Sebrae Nacional, Carlos Melles. “Colocamos toda a situação do que pensamos a respeito das micro e pequenas empresas, bem como sobre a Reforma Tributária, que é tão importante para o nosso país”, detalha o presidente da AmpeBr.

## DEMAIS VISITAS

Além disso, os diretores da entidade também estiveram na sede da Agência Brasileira de Promoção de Exportações e Investimentos (Apaex-Brasil), agência de internacionalização de produtos. Na oportunidade os diretores foram recebi-



Os diretores Francisco Maffezzoli, Ademir José Jorge, e Luiz Carlos Rosin representaram a AmpeBr na oportunidade

dos pelo consultor de moda da Apex e falaram sobre a Pronegocio e sobre as edições das Rodadas Internacionais que a AmpeBr tem promovido. “Eles viram com muito bons olhos esse importante evento. Também convidamos a equipe da Apex para visitar a 52ª Pronegocio, que acontece no mês de janeiro de 2020, nos dias 13 a 17”, detalha Ademir.

Da mesma forma os diretores também realizaram visitas ao Sebrae Nacional, onde estiveram reunidos com consultores da instituição, e apresentaram os projetos realizados pela AmpeBr, como a Pronegocio, as Rodadas Internacionais e o projeto ‘Amor pela Costura’, recém iniciado, e que de forma gratuita capacita

profissionais para o mercado de trabalho. “Fomos muito elogiados por esse projeto e foi discutida inclusive a possibilidade de ampliar esse modelo de capacitação

para outros locais do país. Sem dúvida foram eventos e visitas muito importantes e mais uma vez a AmpeBr esteve presente”, completou Ademir.



A comitiva catarinense também foi recebida pelo senador Jorginho Mello, em seu gabinete, em uma reunião junto ao presidente do Sebrae Nacional, Carlos Melles

**TAYU**

(47) 3355.0162  
contato@tayufitness.com.br



**AQUARELA**  
CAMISARIA

**Aquarela Camisaria**

aquarelacamisaria@gmail.com

**HBR**

Hotel Beira Rio

## Alerta de Tendência

Por Rodrigo Zen

Coordenador do LAB Moda AMPE Brusque

# INVERNO 2020

## MODA FEMININA

O macacão, seja em malhas, jeans ou tecido plano, é a peça de desejo do próximo inverno. Ele já aparece como tendência desde o inverno passado e uma das apostas fortes do verão 2019/2020. Por isso, permanece como aposta para o próximo inverno. Fácil de usar, com muitas propostas de silhueta, agrada ao mercado jovem e adulto, e aparece em cores lisas, listras e estampas. Em jeans, aparece com as lavações mais claras e ácidas.



www.comphanystudio.com  
(47) 3351 0467

JeitodeCriança  
**GALERA MIX**

(47) 98827-8563  
jeitodecrianca.com.br

**MILANI**  
CAMISARIA

**FÁBRICA**  
Rua José Fischer, 200  
Guabiruba - Santa Catarina  
Tel.: (47) 3354 1000

**STOP SHOP**  
Rod. Antônio Heil,  
635, KM 23  
**LOJA 51/52**  
Brusque - Santa Catarina  
Tel.: (47) 3255-7052

**CATARINA SHOPPING**  
Rod. Ivo Silveira, KM 7  
**LOJA 44/45**  
Brusque - Santa Catarina  
Tel.: (47) 3211 1045



## MODA MASCULINA



A tendência western começa a aparecer na moda masculina. E aparece principalmente no jeanswear, com palas e bolsos frontais seguindo a estética. Modelagens clássicas de marcas como Levi's e Wrangler dos anos 70 e 80 são a principal fonte de inspiração, atualizadas para os dias de hoje.



## MODA INFANTIL

O inverno infantil também tem suas apostas. Cada vez mais inspirado nas tendências da moda jovem, a moda infantil traz ainda mais informações.

Moletons e anoraks vêm ganhando maior espaço nas coleções de inverno e chegam nesta temporada com nova roupagem ao explorar tecidos peluciados. A combinação de materiais em recortes e acabamentos e uso da estamparia, estão entre as propostas.



## EMPRESA DESTAQUE

# As máquinas que costuram a economia

**RC Máquinas é referência na comercialização e assistência de máquinas de costura na região de Brusque**

A rodovia Antônio Heil (SC-486), no perímetro de Brusque, não é só conhecida como ponto de lojas e shoppings de atacado e varejo, mas também o local onde se encontra a sede de uma empresa que realiza um importante trabalho para as confecções da região e do estado: a RC Máquinas. Especializada na venda, assistência e manutenção de máquinas de costura, a RC hoje é uma referência e cada vez mais busca oferecer a seus clientes qualidade em seus produtos e serviços.

Fundada em julho de 2007, a empresa surgiu após a experiência do técnico em máquinas de costura Ademar Cabral e Silva, que há 38 anos atua no ramo, tanto no conserto, como manutenção, compra e venda dos aparelhos. A ideia de colocar seu filho, Rodrigo Cabral e Silva também no ramo, fez surgir assim a RC Máquinas.

Com aproximadamente 7 mil itens, entre máquinas e acessórios, a empresa atualmente atende clientes em toda Santa Catarina e em estados vizinhos, com mais frequência nas regiões de Joinville até a Grande Florianópolis, além da região de Brusque e do Vale do Rio Tijucas, tanto na venda de máquinas como também na assistência e manutenção das mesmas.



O técnico em máquinas de costura, Ademar Cabral e Silva, com o filho, sócio proprietário da empresa, Rodrigo Cabral e Silva: experiência e empreendedorismo de geração em geração

Recentemente a empresa fez uma parceria com a AmpeBr, onde cedeu duas máquinas de costura para o projeto 'Amor pela Costura', e realizou a revisão dos equipamentos que integram a Sala de Costura da entidade, onde a capacitação é realizada. "Sem dúvida esse projeto é muito importante, pois há falta de profissionais no mercado para atuar na área da costura. Os empresários que têm confecção precisam investir em tecnologia, mas também em mão de obra, já que hoje esses profissionais são difíceis de se encontrar, em especial para produção em escala", considera.

Para os próximos anos, as expectativas da empresa são de crescimento para atender a demanda, além de investimento em capa-

citação de seus 12 colaboradores diretos. "Vendamos máquinas de primeira linha, com mais qualidade, velocidade, alta tecnologia, o que há de melhor no mercado. Além termos um bom atendimento, diferenciado, com profissionais capacitados, já que prezamos muito por isso. Sem dúvida esse é o nosso diferencial", completa o sócio proprietário da empresa, Rodrigo Cabral e Silva.

## SAIBA MAIS

A RC Máquinas fica na Rodovia Antônio Heil, nº 3.270, sala 15ª, bairro Nova Brasília, Brusque (SC). Mais informações: (47) 3350-7222 ou em [www.rcmaquinasdecostura.com.br](http://www.rcmaquinasdecostura.com.br).

## Adquira o seu certificado digital na AMPE BRUSQUE

Com ele você faz transações online de forma **simples, rápida e com mais segurança.**



Entre em contato:

☎ 47 3351.3811

✉ [nucleos@ampebrusque.com.br](mailto:nucleos@ampebrusque.com.br)



**finanville**  
Certificação Digital



## EMPRESA DESTAQUE

## Pemgir Malhas: empresa destaque no mercado há 25 anos

**Conheça o trabalho realizado pela empresa brusquense que é referência no mercado de pronta entrega de malhas**

A cidade de Brusque já recebeu o título de Capital Nacional da Pronta-Entrega e uma das empresas que há 25 anos atua na cidade e é considerada uma das maiores distribuidoras em pronta entrega no segmento de malhas da região, que sem dúvida contribuiu para este título, é a Pemgir Malhas.

Fundada em junho de 1994, a trajetória da empresa iniciou em um pequeno galpão alugado, no bairro São Luiz. Com o crescimento, cinco anos depois passou a funcionar em um terreno próprio, onde está a sede atual, bairro Bateas, com um parque fabril

com 6 mil m<sup>2</sup> de área construída.

Atualmente a empresa possui aproximadamente 150 produtos, nas linhas fitness, esportiva, lingerie, básica e modinhas, e conta com mais de 40 representantes, nos mais variados locais do país. “Hoje a maior demanda é regional. Possuímos entrega própria todos os dias e isso se dá devido a rapidez nas entregas e também na pronta entrega em todos os produtos fabricados”, comenta o gerente administrativo da Pemgir, Anderson Girardi.

Com 32 funcionários, a empresa tem atualmente sua produção terceirizada, com mais de 20 tecelagens parceiras, chegando a uma produção média de 200 toneladas por mês. De acordo com Girardi, o principal objetivo da Pemgir é atender a demanda dos mais diversos tipos de clientes que necessitam de um estoque e entrega rápida. “Assim fazemos com que o estoque do

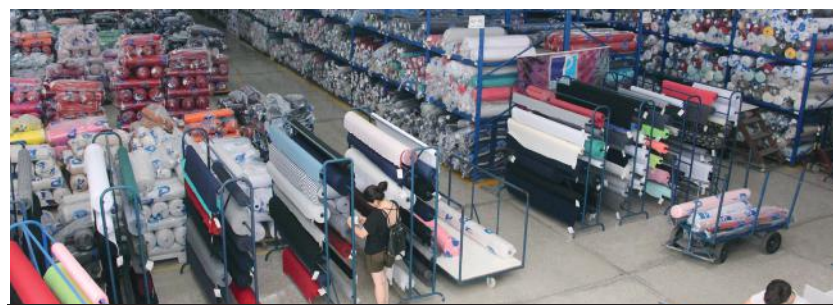

Com um parque fabril com 6 mil m<sup>2</sup> de área construída, a Pemgir atende a demanda dos mais diversos tipos de clientes que necessitam de um estoque e entrega rápida

cliente seja a nossa pronta entrega, evitando que ele deixe seu capital de giro amortizado em estoques. Ou seja: nosso cliente compra realmente o que for necessário, já que trabalhamos com pedido mínimo de meio rolo por cor, evitando assim, grandes sobras de estoques nos finais das coleções. Além da qualidade e ótimos preços”, garante.

Para o futuro, as expectativas da Pemgir são de expandir as vendas em regiões com potencial de crescimento, levando ao conhecimento dos clientes a qualidade e agilidade na pronta entrega, que fazem parte das características da empresa.

Além disso, outra intenção é fortalecer a ligação com os associados da AmpeBr, pelo trabalho essencial que a entidade realiza para as empresas que a integram, em especial os participantes da Pronegócio. “Temos muitos clientes participantes das

rodadas e, alguns deles, dependem quase que totalmente das vendas realizadas nas quatro edições do evento ao ano, o que dá um impulso inicial na abertura de cada coleção”, complementa o administrador.

Manter a qualidade, a inovação e a exclusividade dos produtos, bem como a parceria com aqueles que contribuem para o desenvolvimento da área têxtil também são metas da Pemgir.

### SAIBA MAIS

A Pemgir Malhas está localizada na rua Luiz Gonzaga Werner, nº 45, bairro Bateas, Brusque (SC). Mais informações: [www.pemgir.com.br](http://www.pemgir.com.br), (47) 3308-3500 ou e-mail [comercial4@pemgir.com.br](mailto:comercial4@pemgir.com.br).

### COLUNA DE SAÚDE

## Agora tudo é Virose?

A medicina, embora baseada em doutrinas científicas e conceitos cartesianos, não é imune a modismos, inclusive aos modismos terminológicos. Na minha nem tão distante infância, lembro-me da minha mãe indignada ao sair do consultório do pediatra reclamando que “para esses médicos agora tudo é virose!”.

Naquela oportunidade, ao referir virose estava implícito que se tratava de alguma afecção respiratória das vias aéreas superiores, normalmente resfriados ou gripes comuns. É o que chamamos de IVAS (Infecção das Vias Aéreas Superiores). Hoje, como médico, entendo o dilema do colega, que mandou uma mãe com seu filho

para casa apenas receitando um anti-térmico que ela facilmente poderia ter comprado em uma farmácia sem os custos e as complicações de submeter-se a uma consulta médica. O médico foi ético e corajoso, evitando o uso desnecessário de um antibiótico e todas as suas consequências sobre o meu sistema imunológico.

Hoje, virose virou sinônimo de GEA (Gastroenterite ou Enterocolite Aguda), também chamada de infecção intestinal ou, em alguns casos, intoxicação alimentar. Ocorre que é muito difícil, mesmo ao exame clínico mais criterioso, diferenciar um quadro digestivo viral de um bacteriano. Outros fatores, como picos febris, aspecto

das fezes e tempo de evolução da doença, entre outros, também corroboram para o estabelecimento do diagnóstico.

Exceto em quadros mais prolongados ou com perda hídrica importante, levando a sinais de desidratação, a conduta é similar para ambas as etiologias: reposição de água e sais minerais (soro de reidratação oral) e tratamento sintomático, principalmente para as cólicas. O aparelho digestivo tem a vantagem de apresentar dois óstios (orifícios) por onde as toxinas podem sair: sob forma de vômito, ou apresentando-se como diarreia, caracterizando grande parte dessas desconfortáveis doenças como auto-

limitadas, por expulsarem fisiologicamente seus agentes nocivos.

A rigor, todos os resfriados e gripes são de origem viral, enquanto que grande parte das gastroenterites são bacterianas. Portanto, chamar IVAS de virose cumpre seu papel de resumo social, mas chamar GEA de virose geralmente pode não ser tão correto assim.

**Dr. Jonas K. Sebastiany /  
Médico do Trabalho**

CREMESC: 8.104 / RQE: 103

Diretor-Técnico-Médico  
da Rede Clínica Consulmed  
Site: [www.consulmed.med.br](http://www.consulmed.med.br)

## Aniversariantes dos meses de outubro e novembro

### ANIVERSARIANTES OUTUBRO

01 MARCOFIL - MARIA LIDIA K. LUSSOLLI  
 01 BANANA DOCE - CLÁUDIA REGINA JACOBI  
 02 DIRECIONAL SISTEMAS - PIERRE GROTTI  
 02 MARI & NANI - PAMELA PATRICIA POIA  
 02 OLHO D'ÁGUA - CECILIA F. OLIARI  
 07 MEIAS ROCCA - ANTONIO MAFFEZZOLLI  
 07 OWL - SIRLEI DE F. SCOZ  
 08 ERTFEL - GUIDO RIFFEL  
 10 BABY GUT - FRANCISCO MAFFEZZOLI  
 12 AQUARELA - APARECIDA LEITE  
 12 BANANA DOCE - ALESSANDRO  
 14 HIKE AWAY - WALISSON GOMES

23 CHIC BABY - ERENITA ECCHER  
 24 HOTEL MONTEZ - HYLARIO ZEN  
 27 HERING STORE BRUSQUE - MAURICIO THOMAS  
 28 ARTE E REQUINTE - DANIELLEC I. QUIRINO  
 29 GRIPA CONFECÇÕES - LUIZ GRIPA  
 29 TECEBEM - NIVERT IMHOF

### ANIVERSARIANTES NOVEMBRO

01 QUEENSLAND - GUSTAVO SBISSA  
 01 WILLRICH MALHAS - ANDRE WILLRICH  
 02 LET'S - LETICIA MINELLA  
 06 CANELA PRETA - LETICIA BARNI HULBERT  
 09 STEP - MAURICIO KRIEGER  
 09 BY SILVIA SHAEFER - PATRICIA SHAEFER

09 CALUF - BEATRIZ DA SILVA TOGNON  
 12 COMAC - ELEANDRO BUENO  
 15 OLHO D'ÁGUA - ODIR OLIARI  
 17 RIKJU CONFECÇÕES - RICARDO VARGAS  
 18 ELLY - CLAUDIO JOSÉ COMPER  
 19 ENCANTOS MODAS - BERNADETE MAESTRI  
 19 TOALHAS REISTIN - OVIDIO REICHERT  
 22 WILLRICH MALHAS - ANDERSON WILLRICH  
 23 DEDHAS - ANA MARIA P. PADOAN  
 25 RIKJU CONFECÇÕES - JUCELINO CESAR

### NOVOS ASSOCIADOS

- Marri's

### Balcão de Empregos

Os associados que tiverem interesse em divulgar vagas de emprego no Jornal da AmpeBr podem entrar em contato com a Associação através do telefone: (47) 3351-3811.

**KOHLER**  
**VARIEDADES**

Materiais para escritório,  
 produtos de higiene e limpeza,  
 descartáveis e embalagens

E-mail: kohlerbq@terra.com.br

www.kohlervariedades.com.br 3351-1521  
 Av Getúlio Vargas, 214 - Brusque - SC

**NOVAGG**  
**STANDS**  
 A MONTADORA DOS GRANDES EVENTOS

(51) 8605-1375 ■ (51) 8551-1375

**PRONEGÓCIO#52**  
 INVERNO 2020  
 INVIERNO 2020

A MAIOR RODADA DE  
**CONFECÇÃO DO BRASIL**  
 LA MAYOR RUEDA DE NEGOCIOS DE  
 CONFECCIÓN DE ROPA DE BRASIL

**13 a 17**  
 JANEIRO/2020  
 ENERO/2020

**BRUSQUE**  
 PAVILHÃO DE EVENTOS  
 MARIA C. VIDOTTO IMHOF

Veja o vídeo  
 e saiba mais  
 sobre o  
 PRONEGÓCIO.

[www.ampebrusque.com.br](http://www.ampebrusque.com.br) 47 3351 3811

REALIZAÇÃO



APOIO



COLABORAÇÃO

